



# 2017-2018

# APERCU

# TECHNIQUE

Soyez au cœur de la saison culturelle au ROx

La région méritait une salle prestigieuse, c'est chose faite.

Cette salle mérite une programmation d'envergure, nous nous en chargeons !

Ne manquez pas cette occasion de rayonner à nos côtés !



—  
DES SPECTACLES  
DE QUALITE  
—

UN PUBLIC  
NOMBREUX ET  
DIVERSIFIE

—  
UNE VRAIE  
VISIBILITE  
REGIONALE

Régie Communale Autonome



Hall Sportif et Culturel de Rouvroy  
Avenue Adam, 9  
B-6767 Hannoncourt

Tél. : 00 32 63 24 59 20  
e-mail : rox.secretariat@gmail.com

## Le ROx est géré par une régie communale autonome : RCA

La régie communale autonome ROx, dont le siège social est établi au 9 avenue Adam à 6767 Harnoncourt, commune de Rouvroy immatriculée auprès de la Banque-Carrefour des Entreprises et de la TVA sous le numéro 0664.480.583,

est valablement représentée, conformément aux articles 48 et 49 de ses statuts, par :

Madame RAMLOT Carmen, Administratrice, domiciliée Chemin d'Épiez, 26 à 6767, Torgny et inscrite au registre national sous le n° 74.10.21-280.35 ;

Madame PIERRE Marylène, Administratrice, domiciliée Rue de Mathon, 38 à 6767 Dampicourt et inscrite au registre national sous le n° 69.11.21-182.35 ;

Monsieur HERBEUVAL Stéphane, Administrateur, domicilié Rue des Tanières 2, à 6767 Lamorteau et inscrit au registre national sous le n°62.09.11-131.31

Monsieur GUILLAUME José, Administrateur, domicilié Grand rue, 30 à 6767 Lamorteau et inscrit au registre national sous le n° 55.07.08-143.45 ;

Monsieur HENNART Xavier, Administrateur, domicilié Rue des Pâquis, 7 à 6767 Lamorteau et inscrit au registre national sous le n° 68.04.06-149.60 ;

Conformément à la décision du conseil d'administration du 3 mars 2016.

### Personnes de contact :

Stéphane Herbeuval, Administrateur-Président ;

José Guillaume, Administrateur-Secrétaire ;

Marc Timmermans, agent administratif et régisseur technique.

**Téléphone : 00 32 63 24 59 20**

**E-mail : [rox-secretariat@gmail.com](mailto:rox-secretariat@gmail.com)**

**Numéro d'entreprise : BE 0664 .480.583**

**Immatriculation ONSS : 1079 00 36**



# Plan de la salle de spectacle :

IMPLANTATION DES SIEGES

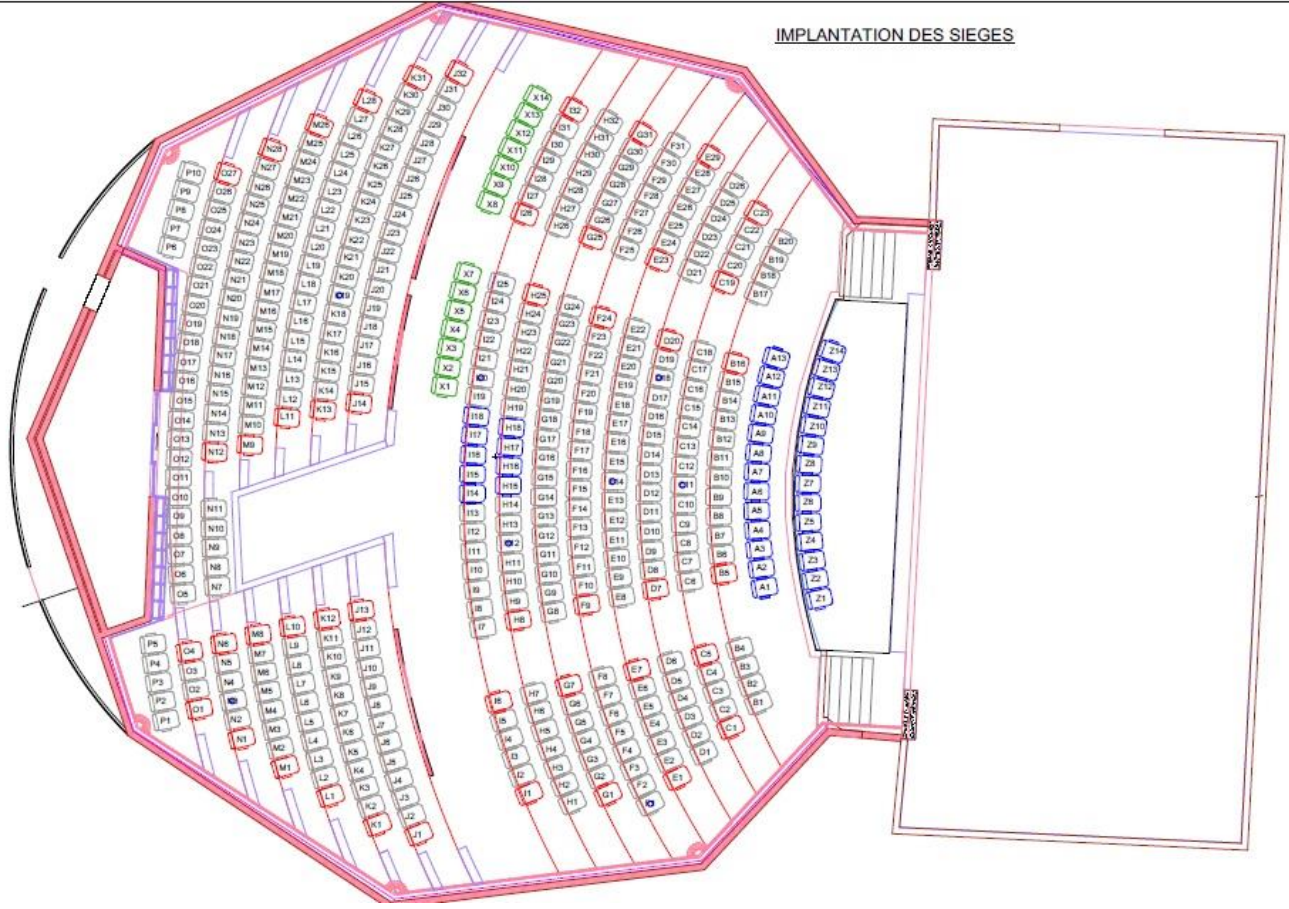



## Plan de la scène

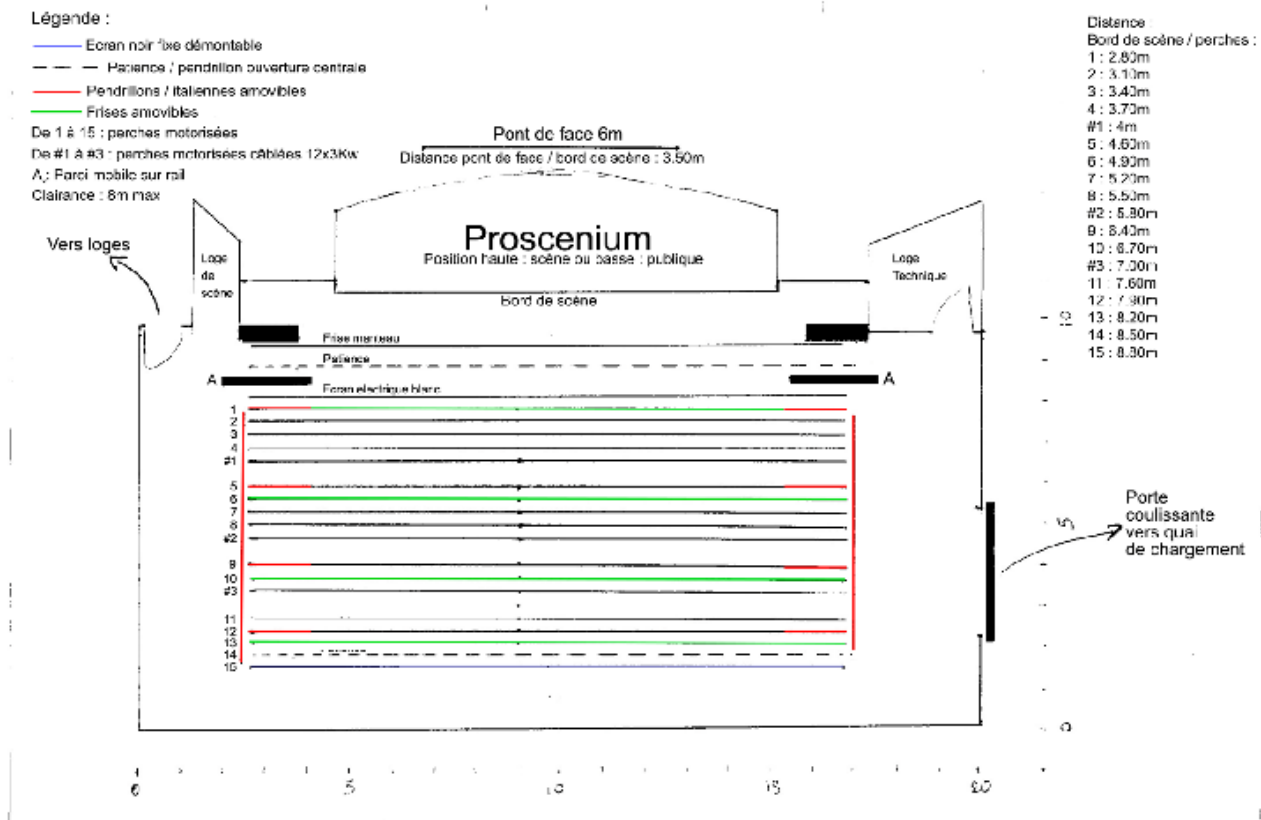

## **Matériel disponible :**

**Cette liste n'est pas exhaustive, n'hésitez pas à nous contacter pour toute demande spéciale.**

### **Sonorisation :**

CONSOLE DE MIXAGE:

SOUNDCRAFT RW5692 - CONSOLE GB4 - 40 MONO / 2 STEREO 1,00

RACK MACHINES ET PERIPHERIQUES:

1 x LEXICON MX300 - PROCESSEUR MULTI-EFFETS

4 x DBX 160A - COMPRESSEUR/LIMITEUR MONO

AMPLIFICATEURS/ PROCESSEURS

NEXO NXAMP 4 x 1 Amplificateur 4 x 1000w

DIFFUSION DE CHAQUE CÔTÉ

EN LINE ARRAY :

NEXO GEOS 1 x 12" Néodymium pavillon 10°

NEXO GEOS 1 x 12" Néodymium pavillon 30°

NEXO LS18 Sub-basse

EN FRONT FILL :

NEXO PS 8 Enceinte Néodymium

MICROS VOIX

4 x SHURE SM 58 LCE Micro dynamique cardioïde

4 x K&M 210/9B Pied télescopique + perchette noire

MICROS UNIDIRECTIONNELS

4 x SHURE SM 57 LCE Micro dynamique cardioïde

MICROS CONDENSATEURS UNIVERSELS

2 x SHURE SM 81 LC Micro électrostatique cardio

MICROPHONE DYNAMIQUE SUPERCARDIOIDE

1 x SHURE BETA 52 A Micro cardio

EMETTEUR +RECEPTEUR HF

SHURE SLX2/SM58 Emetteur main capsule SM58

SHURE SLX4E Récepteur SLX

BOITIER DE RACCORDEMENT POUR INTERCOM

ASL PS279 CENTRALE INTERCOM FILAIRE 2 CANAUX

4 x ASL PS19 Boîtier ceinture ABS 1 canal

5 x ASL HS1/D Combiné micro-casque simple oreillette

HAUTS PARLEURS RETOURS DE SCENE

2 x NEXO PS 8 Enceinte Néodymium

## **ECLAIRAGE :**

PUPITRE :

ADB DOMINO/XT/96

GRADATEURS :

3x ADB Eurorack 60 - 24 x 3 Kw

8 x ADB MIKAPACK 12x3 KW

PROJECTEURS :

10 x ADB C 201 Projecteur Plan Convexe 2000w

6 x ROBERT JULIAT 614 SX Projecteur à découpe 1000w 16°-35°

6 x ROBERT JULIAT 714 SX2 Projecteur à découpe 2000w 15°-40°

10 x DTS PAR 64 CP 61

6 x ADB A 56 C Projecteur PC 9-66° 300-650w

6 x ADB A 59 Z Projecteur à découpe zoom 16-35°

6 x ADB ACP1004

2 x ROBERT JULIAT 1116 Cricket Poursuite 1000/1200 w G22 ventilée + pied

## **VIDEO PROJECTEUR :**

Barco DLP RLM W 14